

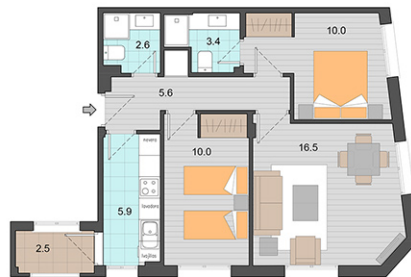

VALDILECHA
18 viviendas
garaje y trasteros



LARES DE VALDILECHA
Construyendo Historia... creando hogares



0 1 3 5
escala: 1 es 75 (en A4)

Portal 3 - 1º C

SUPERFICIES VIVIENDA	
Vestibulo	3,6 m ²
Cocina	3,9 m ²
Salón comedor	16,5 m ²
Distribuidor	- m ²
Baño 1	3,4 m ²
Baño 2	2,6 m ²
Dormitorio 1	10,0 m ²
Dormitorio 2	10,0 m ²
SUP. ÚTIL VIVIENDA	54,0 m ²
Terraza / patio	- m ²
Tendedero	2,5 m ²
SUP. CONS. CON I.C.	69,89 m ²



Aclaración legal: El presente documento (plans) tiene carácter de proyecto preliminar. Se ha elaborado conforme al anteproyecto del edificio, por lo que se puede sufrir modificaciones como consecuencia de la tramitación de la licencia de obras, o por cualquier tipo de exigencia técnica o legal, o como consecuencia del desarrollo de los datos. Todos el mobiliario, en especial el de cocina y baños, están dibujados como ejemplo de distribución. Sólo se entregará el mobiliario esencial y obligatorio que se especifica en la memoria conceptual del edificio. Es un plano meramente informativo de carácter orientativo.