

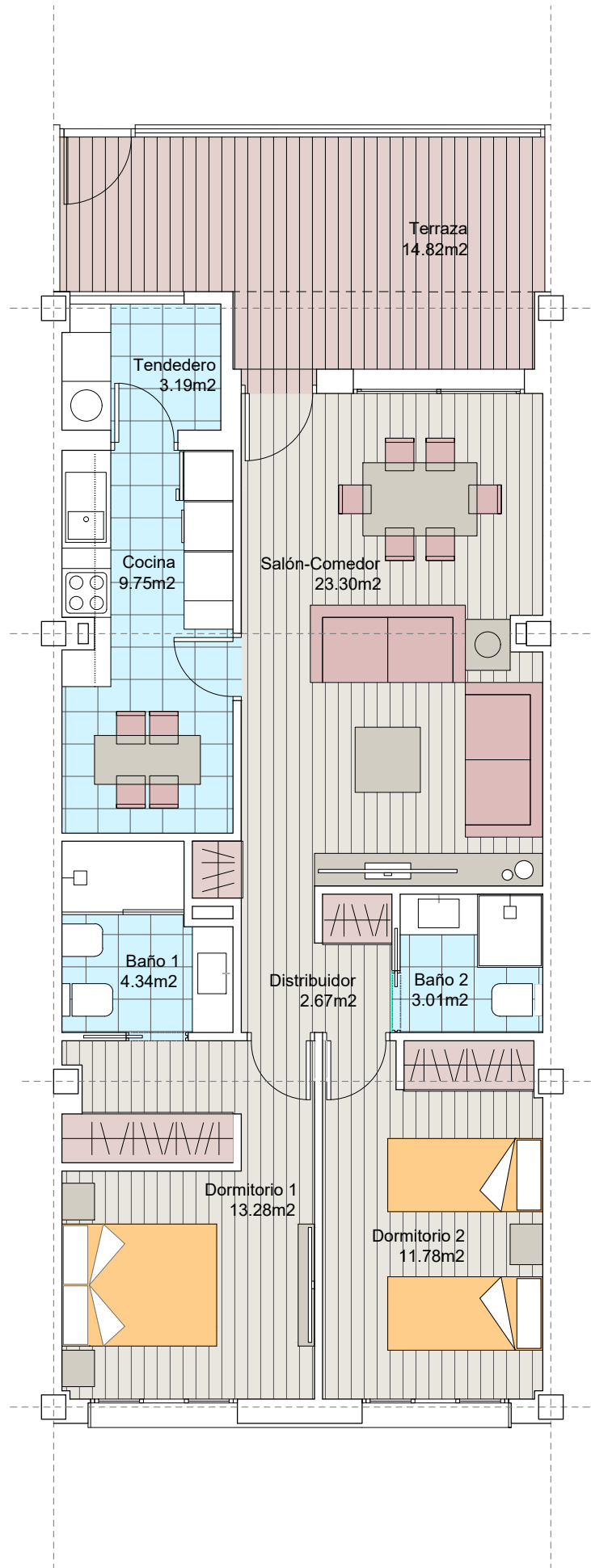

LARES DE GRIÑÓN
Construyendo historias, creando hogares



Nº 9

Bloque 1. Planta Baja. Nº 9

SUPERFICIES ÚTILES

| | |
|--------------------------|----------------------|
| Superficie ÚTIL vivienda | 71.32 m ² |
| Superficie ÚTIL terraza | 14.82 m ² |

| | |
|--------------------------------------|----------------------|
| Superficie ÚTIL total (viv+terrazza) | 86.14 m ² |
|--------------------------------------|----------------------|

SUPERFICIES CONSTRUIDAS

| | |
|--------------------------------|----------------------|
| Superficie CONSTRUIDA vivienda | 81.09 m ² |
| Superficie CONSTRUIDA terraza | 15.75 m ² |

| | |
|--------------------------------------------|----------------------|
| Superficie CONSTRUIDA total (viv+terrazza) | 96.84 m ² |
|--------------------------------------------|----------------------|

Advertencia legal: El presente documento (plano) no es definitivo. Se ha elaborado conforme al anteproyecto del edificio, por lo que puede sufrir modificaciones como consecuencia de la tramitación de la licencia de obras, o por cualquier tipo de exigencias técnicas o legales, o como consecuencia del desarrollo de la obra. Todo el mobiliario, en especial el de cocina y baños, están dibujados como ejemplos de distribución. Solo se entregará el mobiliario o electrodomésticos que se especifiquen en la memoria comercial definitiva. Es un plano meramente informativo sin contenido contractual.

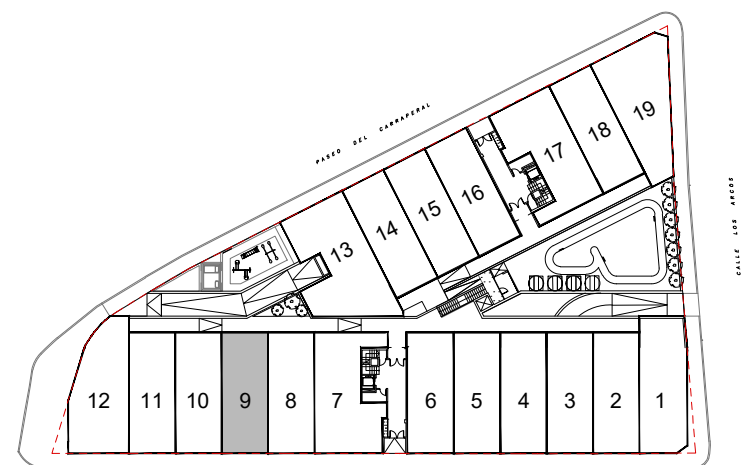

ESCALA GRÁFICA

e= 1/75