

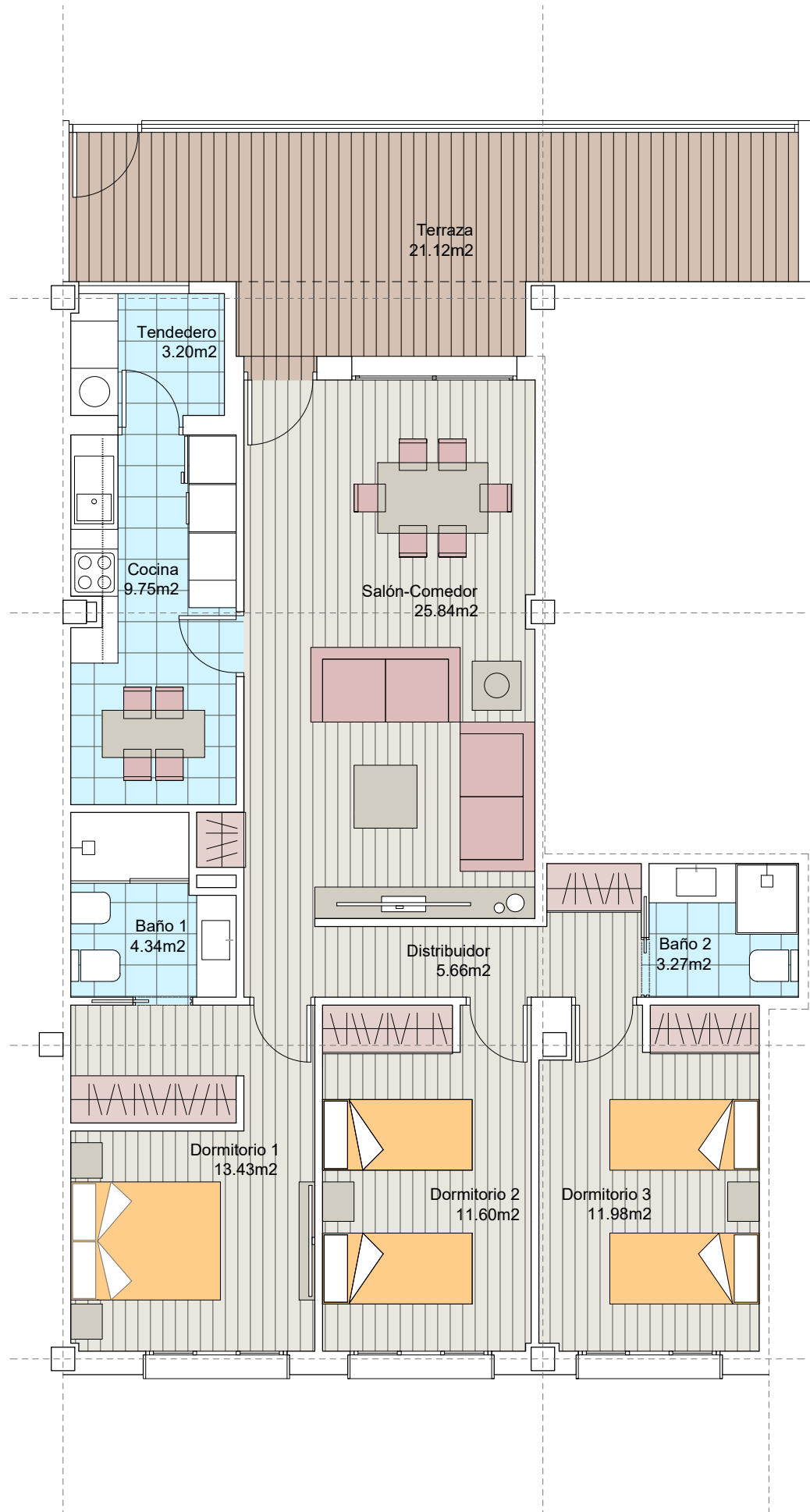

LARES DE GRIÑÓN
Construyendo historias, creando hogares



PromoRed



Nº7

Bloque 1. Planta Baja. Nº 7

SUPERFICIES ÚTILES

Superficie ÚTIL vivienda	89.07 m ²
Superficie ÚTIL terraza	21.12 m ²

Superficie ÚTIL total (viv+terrazza)	110.19 m ²
--------------------------------------	-----------------------

SUPERFICIES CONSTRUIDAS

Superficie CONSTRUIDA vivienda	101.28 m ²
Superficie CONSTRUIDA terraza	23.15 m ²

Superficie CONSTRUIDA total (viv+terrazza)	124.43 m ²
--------------------------------------------	-----------------------

Advertencia legal: El presente documento (plano) no es definitivo. Se ha elaborado conforme al anteproyecto del edificio, por lo que puede sufrir modificaciones como consecuencia de la tramitación de la licencia de obras, o por cualquier tipo de exigencias técnicas o legales, o como consecuencia del desarrollo de la obra. Todo el mobiliario, en especial el de cocina y baños, están dibujados como ejemplos de distribución. Solo se entregará el mobiliario o electrodomésticos que se especifiquen en la memoria comercial definitiva. Es un plano meramente informativo sin contenido contractual.

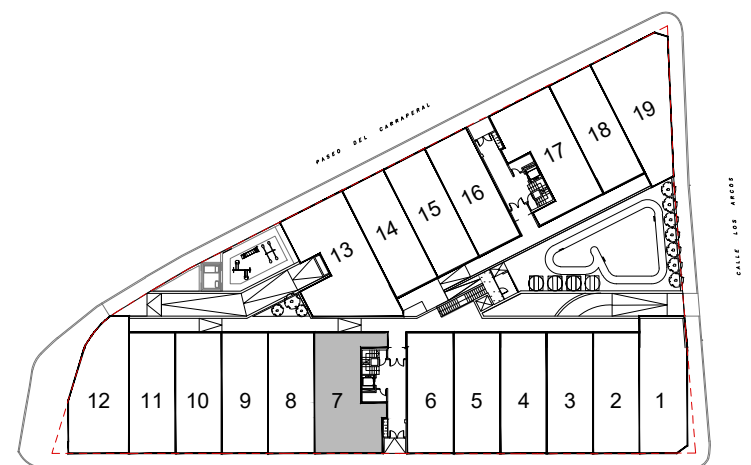

ESCALA GRÁFICA

e= 1/75