

vivienda 3D dúplex_Portal 1_Puerta F planta segunda

SUPERFICIES ÚTILES

Superficie ÚTIL vivienda	52.7 m ²
Superficie ÚTIL tend. + terrazas	23.1 m ²

SUPERFICIES CONSTRUIDAS

Superficie CONSTRUIDA vivienda	60.4 m ²
Superficie CONSTRUIDA tend. + terraza	26.3 m ²

Superficie CONSTRUIDA total	86.7 m ²
-----------------------------	---------------------

Advertencia legal: El presente documento (plano) no es definitivo. Se ha elaborado conforme al anteproyecto del edificio, por lo que puede sufrir modificaciones como consecuencia de la tramitación de la licencia de obras, o por cualquier tipo de exigencias técnicas o legales, o como consecuencia del desarrollo de la obra. Todo el mobiliario, en especial el de cocina y baños, están dibujados como ejemplos de distribución. Solo se entregará el mobiliario o electrodomésticos que se especifiquen en la memoria comercial definitiva. Es un plano meramente informativo sin contenido contractual.

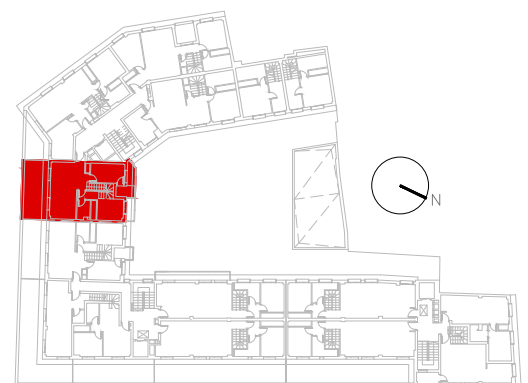

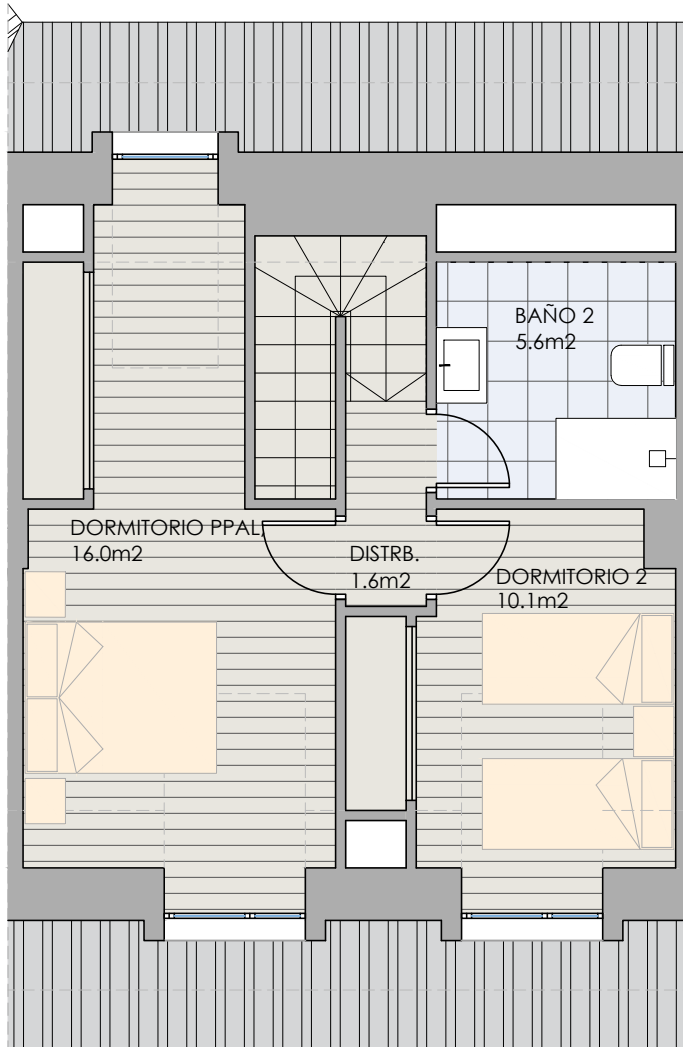

vivienda dúplex 3D_Portal 1_Puerta F planta bajocubierta

SUPERFICIES ÚTILES

Superficie ÚTIL vivienda	33.3 m2
Superficie ÚTIL terraza	-- m2

SUPERFICIES CONSTRUIDAS

Superficie CONSTRUIDA vivienda	57.5 m2
Superficie CONSTRUIDA terraza	-- m2

Superficie CONSTRUIDA total	57.5 m2
-----------------------------	---------

Superficie CONSTRUIDA total DUPLEX	144.2 m2
------------------------------------	----------

Advertencia legal: El presente documento (plano) no es definitivo. Se ha elaborado conforme al anteproyecto del edificio, por lo que puede sufrir modificaciones como consecuencia de la tramitación de la licencia de obras, o por cualquier tipo de exigencias técnicas o legales, o como consecuencia del desarrollo de la obra. Todo el mobiliario, en especial el de cocina y baños, están dibujados como ejemplos de distribución. Solo se entregará el mobiliario o electrodomésticos que se especifiquen en la memoria comercial definitiva. Es un plano meramente informativo sin contenido contractual.

