

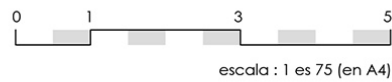

VALDILECHA
18 viviendas
garaje y trasteros

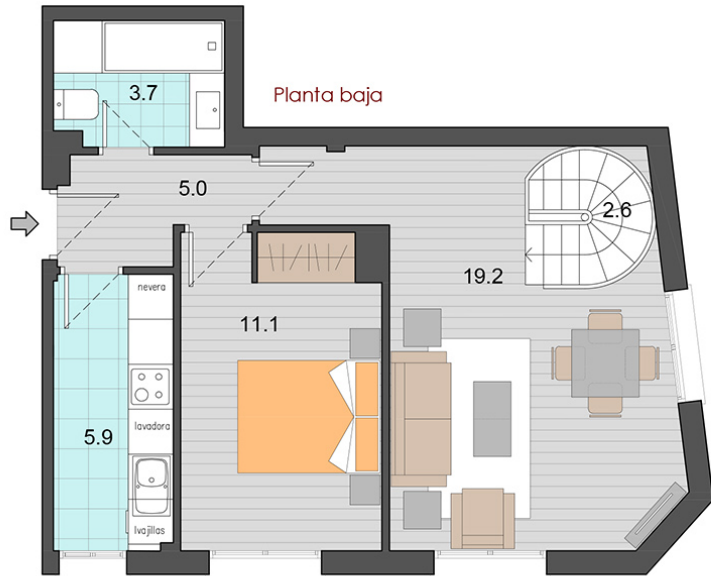

LARES DE VALDILECHA
Construyendo historias. creando hogares



Sótano

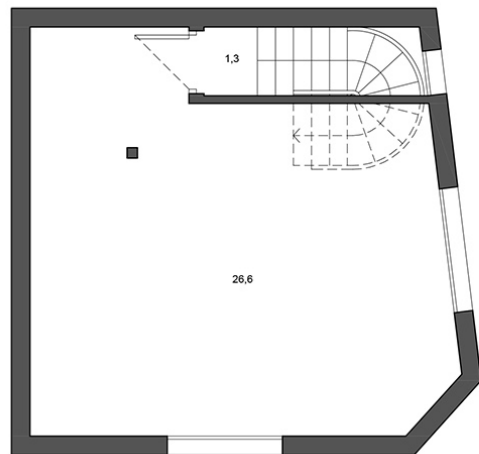

Portal 3 - Bajo B

SUPERFICIES VIVIENDA	
Vestíbulo	5,0 m ²
Cocina	5,9 m ²
Salón comedor	19,2 m ²
Distribuidor	- m ²
Baño 1	3,7 m ²
Baño 2	- m ²
Dormitorio 1	11,1 m ²
Escalera	2,6 m ²
SUP. ÚTIL VIVIENDA 47,5 m ²	
Terraza / patio	- m ²
Tendedero	- m ²
SUP. CONS. CON Z.C. 61,48 m ²	
Trastero sótano útil	27,9 m ²
Trastero sótano cons.	33,5 m ²



Advertencia legal: El presente documento (plano) no es definitivo. Se ha elaborado conforme al anteproyecto del edificio, por lo que puede sufrir modificaciones como consecuencia de la tramitación de la licencia de obras, o por cualquier tipo de exigencias técnicas o legales, o como consecuencia del desarrollo de la obra. Todo el mobiliario, en especial el de cocina y baños, están dibujados como ejemplos de distribución. Sólo se entregará el mobiliario o electrodomésticos que se especifiquen en la memoria comercial definitiva. Es un plano meramente informativo sin contenido contractual.