

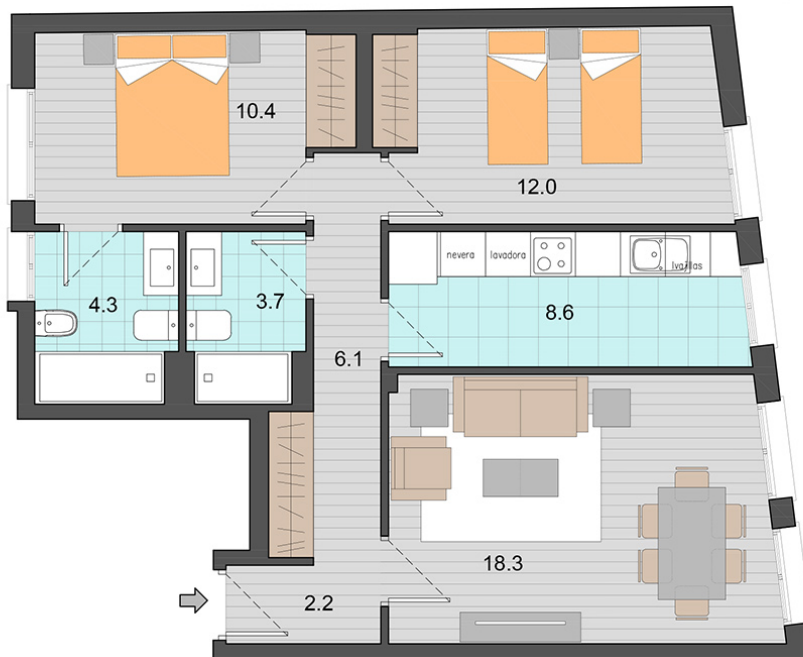

VALDILECHA
18 viviendas
garaje y trasteros



LARES DE VALDILECHA
Construyendo historias. creando hogares



escala : 1 es 75 (en A4)

Portal 3 - 1º B

SUPERFICIES VIVIENDA	
Vestibulo	2,2 m ²
Cocina	8,6 m ²
Salón comedor	18,3 m ²
Distribuidor	6,1 m ²
Baño 1	4,3 m ²
Baño 2	3,7 m ²
Dormitorio 1	10,4 m ²
Dormitorio 2	12,0 m ²
SUP. ÚTIL VIVIENDA	65,6 m²
Terraza / patio	- m ²
Tendedero	- m ²
SUP. CONS. CON Z.C.	84,91 m²



Advertencia legal: El presente documento (plano) no es definitivo. Se ha elaborado conforme al anteproyecto del edificio, por lo que puede sufrir modificaciones como consecuencia de la tramitación de la licencia de obras, o por cualquier tipo de exigencias técnicas o legales, o como consecuencia del desarrollo de la obra. Todo el mobiliario, en especial el de cocina y baños, están dibujados como ejemplos de distribución. Sólo se entregará el mobiliario o electrodomésticos que se especifiquen en la memoria comercial definitiva. Es un plano meramente informativo sin contenido contractual.