



PromoRed

VALDILECHA
18 viviendas
garaje y trasteros



LARES DE VALDILECHA
Construyendo historias. creando hogares

Portal 2 - 1º C

SUPERFICIES VIVIENDA	
Vestíbulo	7,8 m ²
Salón comedor-cocina	31,9 m ²
Distribuidor	- m ²
Baño 1	3,6 m ²
Baño 2	3,9 m ²
Dormitorio 1	13,2 m ²
Dormitorio 2	8,0 m ²
Escalera	3,9 m ²
SUP. ÚTIL VIVIENDA 72,3 m ²	
Terraza / solarium	36,2 m ²
Tendedero	- m ²
SUP. CONS. CON Z.C. 93,58 m ²	

La superficie útil en cada estancia se ha medido desde que existe una altura libre de 1,50 m

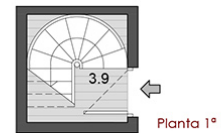
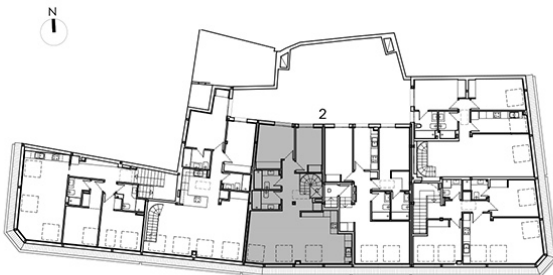
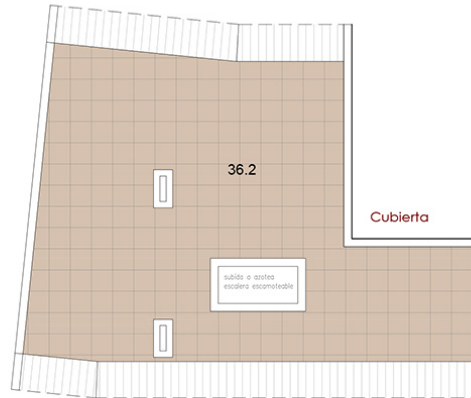
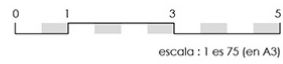

Advertencia legal: El presente documento (plano) no es definitivo. Se ha elaborado conforme al anteproyecto del edificio, por lo que puede sufrir modificaciones como consecuencia de la tramitación de la licencia de obras, o por cualquier tipo de exigencias técnicas o legales, o como consecuencia del desarrollo de la obra. Todo el mobiliario, en especial el de cocina y baños, están dibujados como ejemplos de distribución. Sólo se entregará el mobiliario o electrodomésticos que se especifiquen en la memoria comercial definitiva. Es un plano meramente informativo sin contenido contractual.