



PromoRed

VALDILECHA
18 viviendas
garaje y trasteros



LARES DE VALDILECHA

Construyendo historias. creando hogares

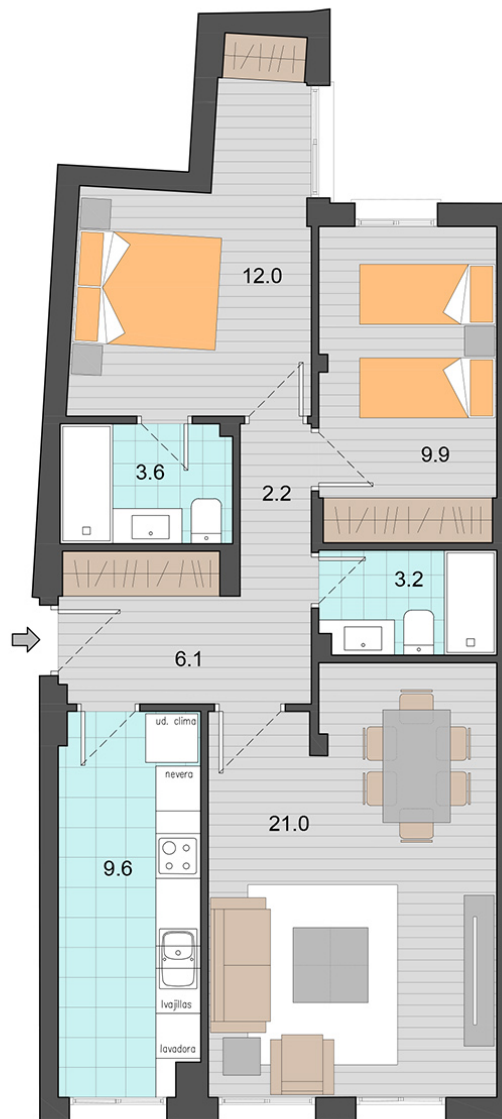
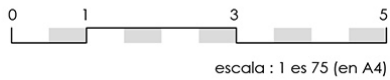

Portal 1 - 1º B

SUPERFICIES VIVIENDA	
Vestíbulo	6,1 m ²
Cocina	9,6 m ²
Salón comedor	21,0 m ²
Distribuidor	2,2 m ²
Baño 1	3,6 m ²
Baño 2	3,2 m ²
Dormitorio 1	12,0 m ²
Dormitorio 2	9,9 m ²
SUP. ÚTIL VIVIENDA 67,6 m ²	
Terraza / patio	- m ²
Tendedero	- m ²
SUP. CONS. CON Z.C. 87,50 m ²	

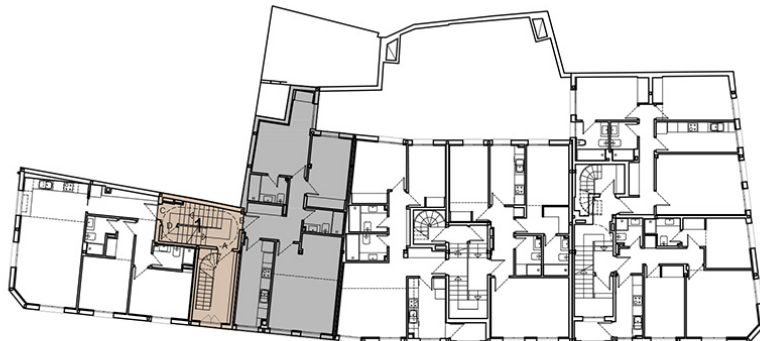

Advertencia legal: El presente documento (plano) no es definitivo. Se ha elaborado conforme al anteproyecto del edificio, por lo que puede sufrir modificaciones como consecuencia de la tramitación de la licencia de obras, o por cualquier tipo de exigencias técnicas o legales, o como consecuencia del desarrollo de la obra. Todo el mobiliario, en especial el de cocina y baños, están dibujados como ejemplos de distribución. Sólo se entregará el mobiliario o electrodomésticos que se especifiquen en la memoria comercial definitiva. Es un plano meramente informativo sin contenido contractual.