



PromoRed

VALDILECHA
18 viviendas
garaje y trasteros



LARES DE VALDILECHA
Construyendo historias. creando hogares

Portal 1 - 1º A

| SUPERFICIES VIVIENDA | |
|---|---------------------|
| Vestíbulo | 7,2 m ² |
| Cocina | 7,1 m ² |
| Salón comedor | 31,3 m ² |
| Distribuidor | 4,3 m ² |
| Baño 1 | 3,6 m ² |
| Baño 2 | 3,2 m ² |
| Dormitorio 1 | 12,0 m ² |
| Dormitorio 2 | 9,9 m ² |
| Escalera | 2,7 m ² |
| SUP. ÚTIL VIVIENDA 81,3 m ² | |
| Terraza / solarium | 32,6 m ² |
| Tendedero | - m ² |
| SUP. CONS. CON.Z.C. 105,23 m ² | |

La superficie útil en cada estancia se ha medido desde que existe una altura libre de 1,30 m

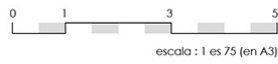

Cubierta

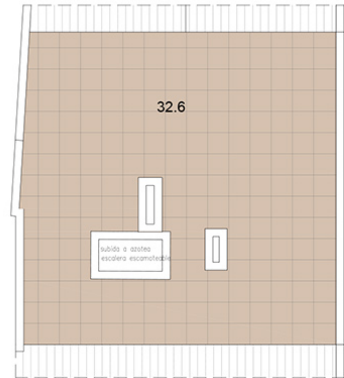

Planta 2ª/bajocubierta

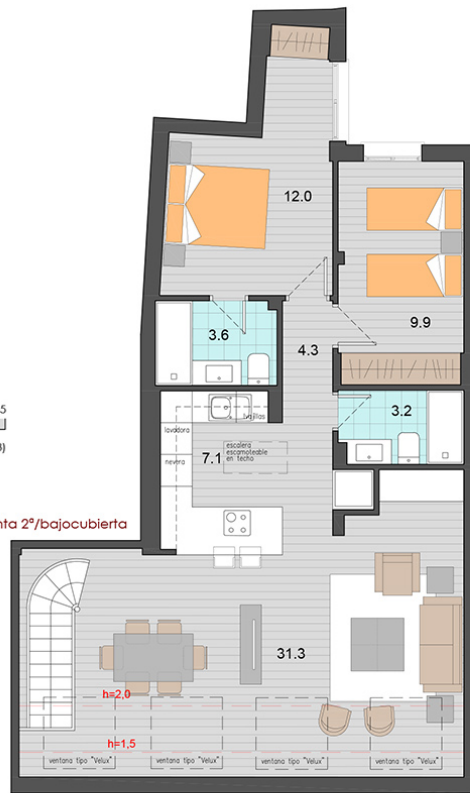

Planta 1ª

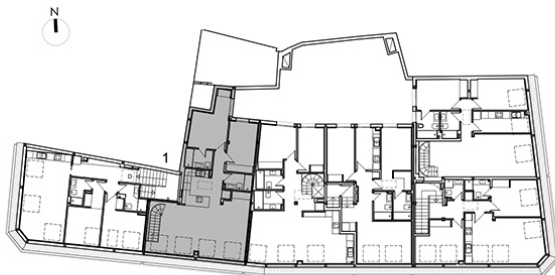
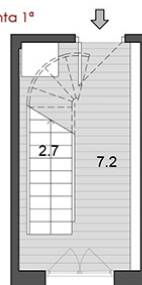

Advertencia legal: El presente documento (plano) no es definitivo. Se ha elaborado conforme al anteproyecto del edificio, por lo que puede sufrir modificaciones como consecuencia de la tramitación de la licencia de obras, o por cualquier tipo de exigencias técnicas o legales, o como consecuencia del desarrollo de la obra. Todo el mobiliario, en especial el de cocina y baños, están dibujados como ejemplos de distribución. Sólo se entregará el mobiliario o electrodomésticos que se especifiquen en la memoria comercial definitiva. Es un plano meramente informativo sin contenido contractual.