

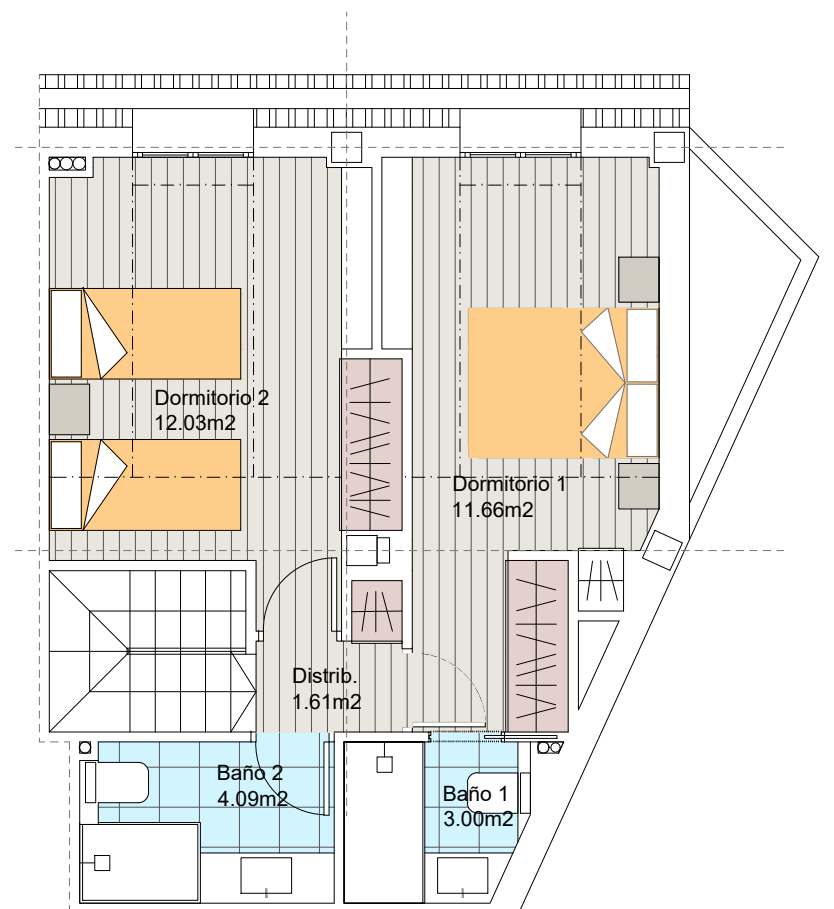

LARES DE GRIÑÓN  
Construyendo historias, creando hogares

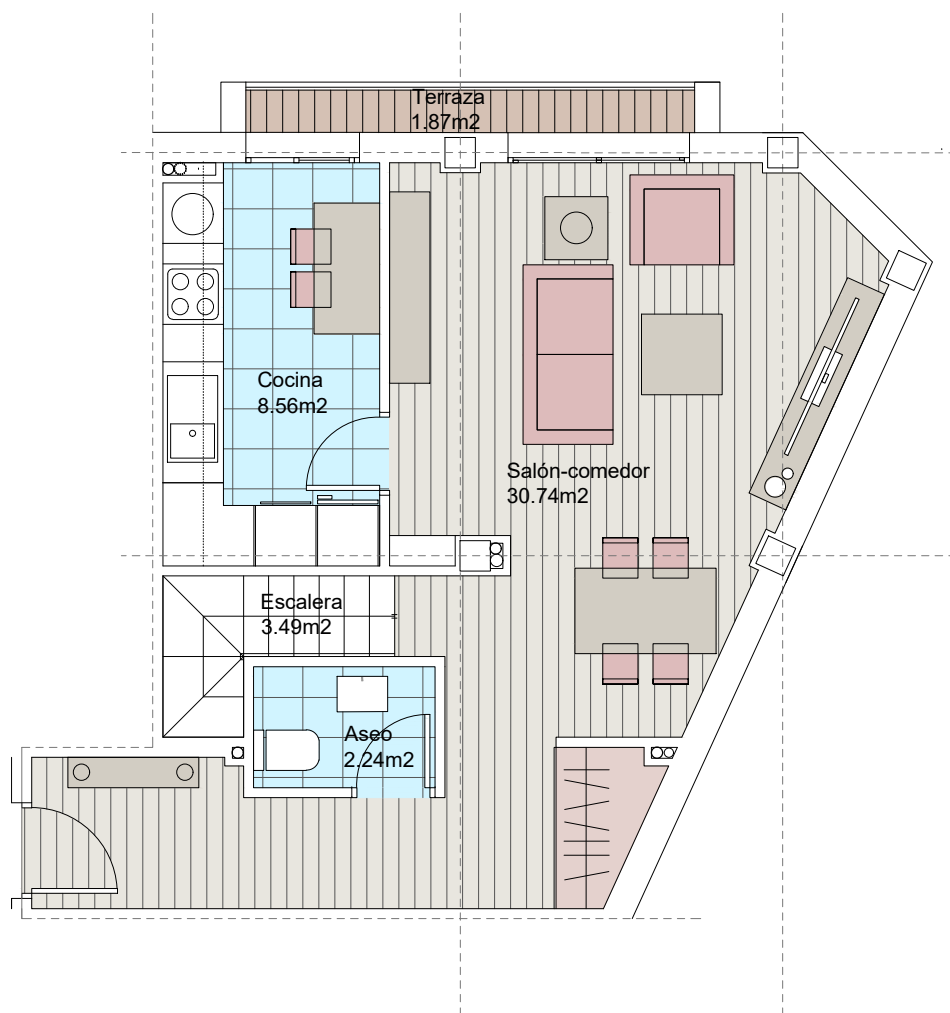

PromoRed



## Nº50

### Bloque 2. Planta Dúplex. Nº 50

#### SUPERFICIES ÚTILES

##### DÚPLEX BAJA

Superficie ÚTIL vivienda	45.03 m2
Superficie ÚTIL terraza	1.87 m2

##### DÚPLEX ALTA

Superficie ÚTIL vivienda	32.39 m2
--------------------------	----------

Superficie ÚTIL total (viv+terrazza)	79.29 m2
--------------------------------------	----------

#### SUPERFICIES CONSTRUIDAS

##### DÚPLEX BAJA

Superficie CONSTRUIDA vivienda	52.00 m2
Superficie CONSTRUIDA terraza	2.48 m2

##### DÚPLEX ALTA

Superficie CONSTRUIDA vivienda	38.52 m2
--------------------------------	----------

Superficie CONSTRUIDA total (viv+terrazza)	93.00 m2
--	----------

**Advertencia legal:** El presente documento (plano) no es definitivo. Se ha elaborado conforme al anteproyecto del edificio, por lo que puede sufrir modificaciones como consecuencia de la tramitación de la licencia de obras, o por cualquier tipo de exigencias técnicas o legales, o como consecuencia del desarrollo de la obra. Todo el mobiliario, en especial el de cocina y baños, están dibujados como ejemplos de distribución. Solo se entregará el mobiliario o electrodomésticos que se especifiquen en la memoria comercial definitiva. Es un plano meramente informativo sin contenido contractual.

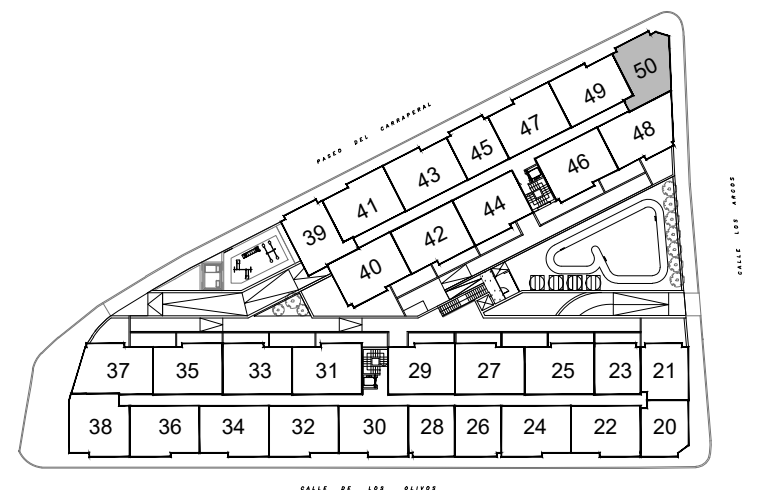

ESCALA GRÁFICA

e= 1/75