

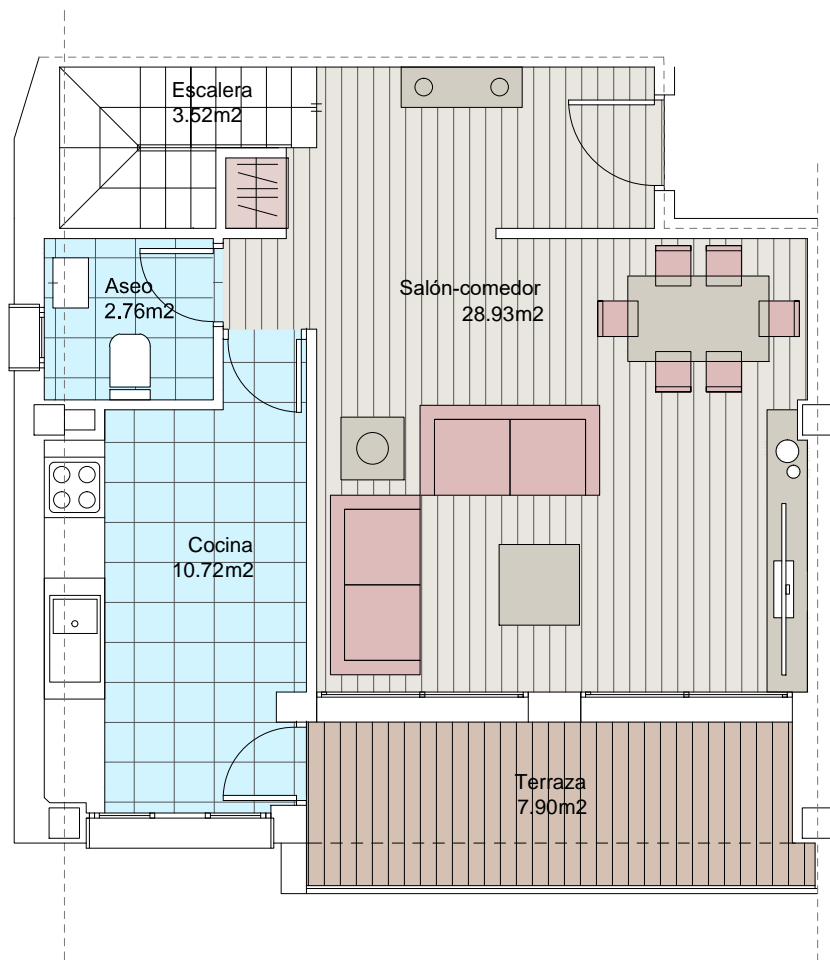

LARES DE GRIÑÓN
Construyendo historias, creando hogares



Bloque 1. Planta Dúplex. N° 38

SUPERFICIES ÚTILES

Superficie ÚTIL vivienda	45.93 m2
Superficie ÚTIL terraza	7.90 m2

Superficie ÚTIL vivienda	41.72 m2
--------------------------	----------

Superficie ÚTIL total (viv+terrazza)	95.55 m2
--------------------------------------	----------

SUPERFICIES CONSTRUIDAS

Superficie CONSTRUIDA vivienda	53.39 m2
Superficie CONSTRUIDA terraza	8.74 m2

Superficie CONSTRUIDA vivienda	49.00 m2
--------------------------------	----------

Superficie CONSTRUIDA total (viv+terrazza)	111.13 m2
--	-----------

Advertencia legal: El presente documento (plano) no es definitivo. Se ha elaborado conforme al anteproyecto del edificio, por lo que puede sufrir modificaciones como consecuencia de la tramitación de la licencia de obras, o por cualquier tipo de exigencias técnicas o legales, o como consecuencia del desarrollo de la obra. Todo el mobiliario, en especial el de cocina y baños, están dibujados como ejemplos de distribución. Solo se entregará el mobiliario o electrodomésticos que se especifiquen en la memoria comercial definitiva. Es un plano meramente informativo sin contenido contractual.

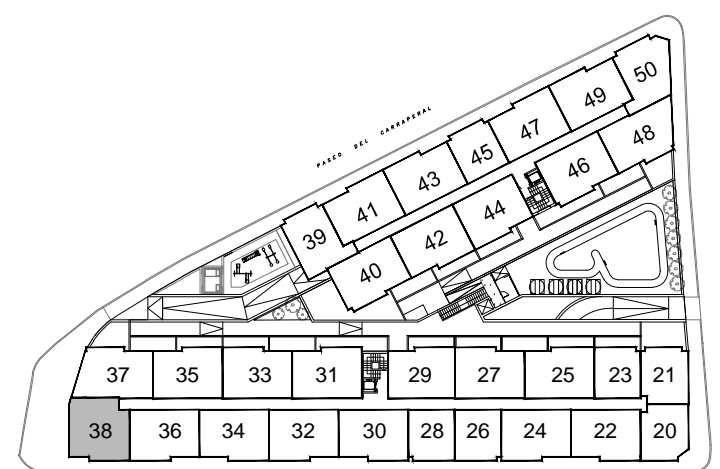

ESCALA GRÁFICA

e= 1/75