

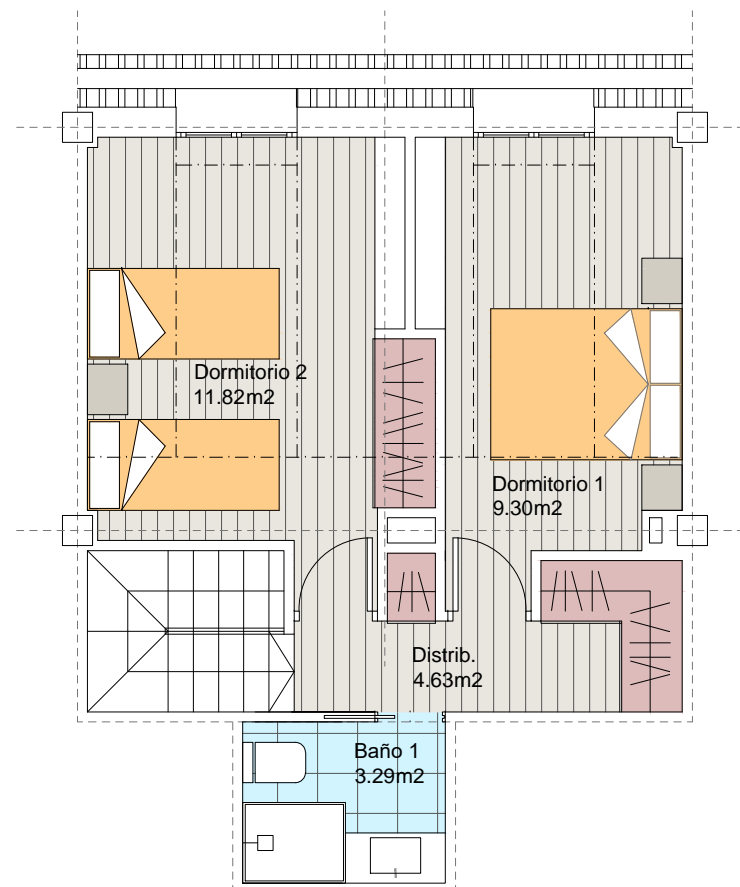

LARES DE GRIÑÓN
Construyendo historias, creando hogares

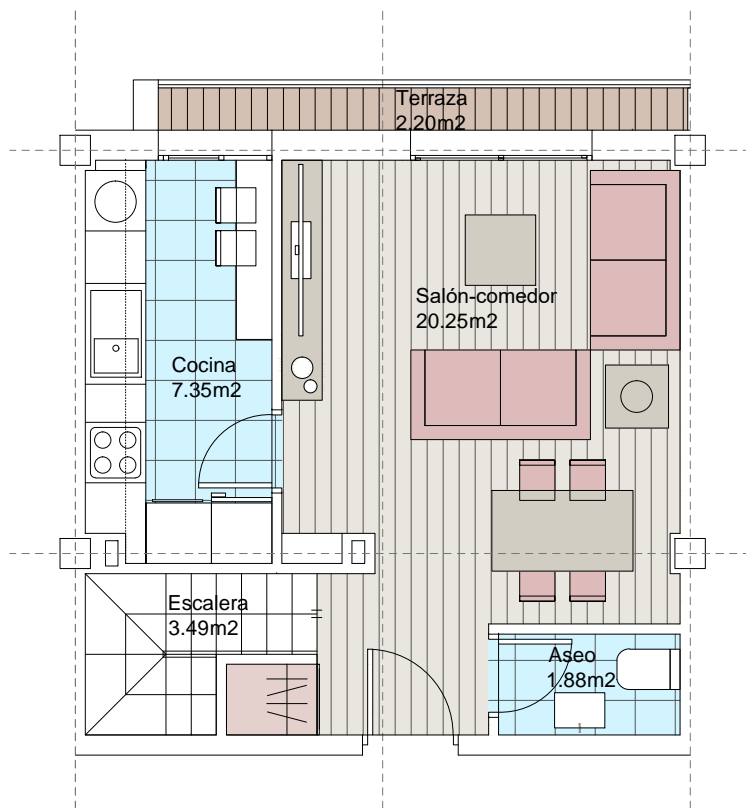

PromoRed



Nº23

Bloque 1. Planta Dúplex. Nº 23

SUPERFICIES ÚTILES

DÚPLEX BAJA

| | |
|--------------------------|----------|
| Superficie ÚTIL vivienda | 32.97 m2 |
| Superficie ÚTIL terraza | 2.20 m2 |

DÚPLEX ALTA

| | |
|--------------------------|----------|
| Superficie ÚTIL vivienda | 29.04 m2 |
|--------------------------|----------|

| | |
|--------------------------------------|----------|
| Superficie ÚTIL total (viv+terrazza) | 64.21 m2 |
|--------------------------------------|----------|

SUPERFICIES CONSTRUIDAS

DÚPLEX BAJA

| | |
|--------------------------------|----------|
| Superficie CONSTRUIDA vivienda | 37.21 m2 |
| Superficie CONSTRUIDA terraza | 2.76 m2 |

DÚPLEX ALTA

| | |
|--------------------------------|----------|
| Superficie CONSTRUIDA vivienda | 33.27 m2 |
|--------------------------------|----------|

| | |
|--|----------|
| Superficie CONSTRUIDA total (viv+terrazza) | 73.24 m2 |
|--|----------|

Advertencia legal: El presente documento (plano) no es definitivo. Se ha elaborado conforme al anteproyecto del edificio, por lo que puede sufrir modificaciones como consecuencia de la tramitación de la licencia de obras, o por cualquier tipo de exigencias técnicas o legales, o como consecuencia del desarrollo de la obra. Todo el mobiliario, en especial el de cocina y baños, están dibujados como ejemplos de distribución. Solo se entregará el mobiliario o electrodomésticos que se especifiquen en la memoria comercial definitiva. Es un plano meramente informativo sin contenido contractual.

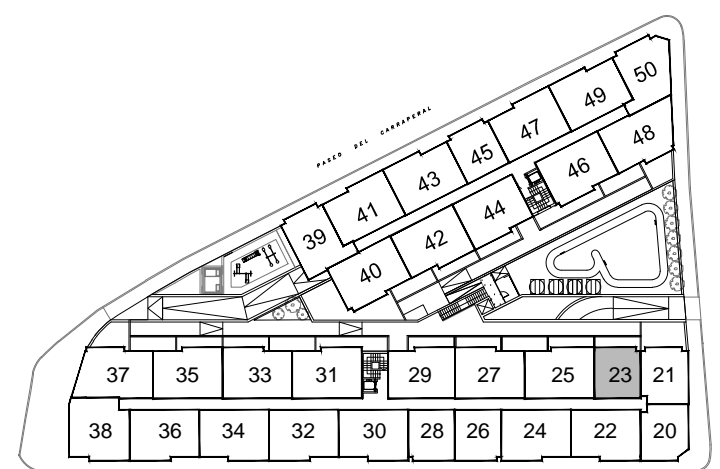

ESCALA GRÁFICA

e= 1/75