



LARES DE GRIÑÓN
Construyendo historias, creando hogares



N°19

Bloque 2. Planta Baja. N° 19

SUPERFICIES ÚTILES

Superficie ÚTIL vivienda	94.81 m ²
Superficie ÚTIL terraza	17.03 m ²

Superficie ÚTIL total (viv+terrazza)	111.84 m ²
--------------------------------------	-----------------------

SUPERFICIES CONSTRUIDAS

Superficie CONSTRUIDA vivienda	109.81 m ²
Superficie CONSTRUIDA terraza	19.26 m ²

Superficie CONSTRUIDA total (viv+terrazza)	129.07 m ²
--	-----------------------

Advertencia legal: El presente documento (plano) no es definitivo. Se ha elaborado conforme al anteproyecto del edificio, por lo que puede sufrir modificaciones como consecuencia de la tramitación de la licencia de obras, o por cualquier tipo de exigencias técnicas o legales, o como consecuencia del desarrollo de la obra. Todo el mobiliario, en especial el de cocina y baños, están dibujados como ejemplos de distribución. Solo se entregará el mobiliario o electrodomésticos que se especifiquen en la memoria comercial definitiva. Es un plano meramente informativo sin contenido contractual.

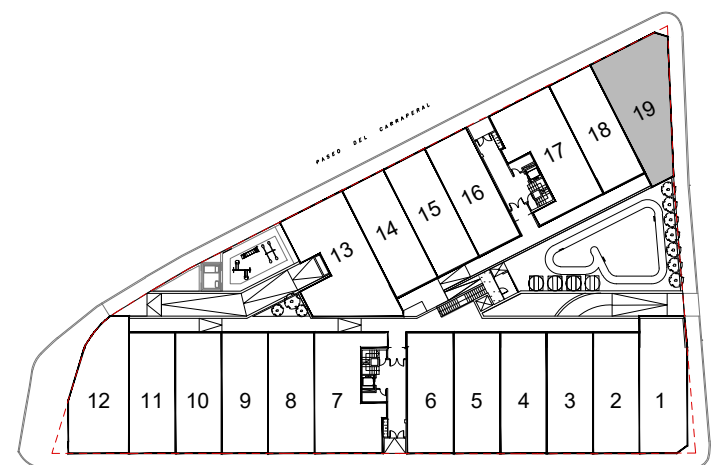

ESCALA GRÁFICA

e= 1/75