

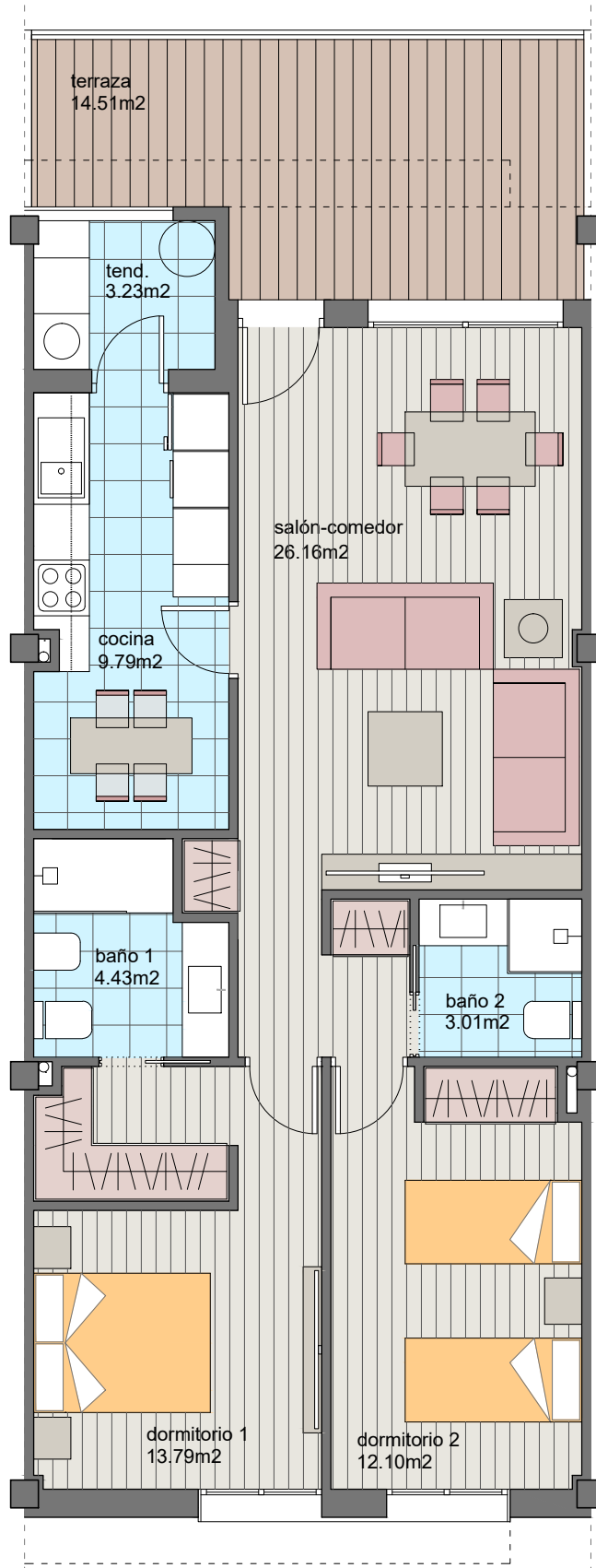

LARES DE GRIÑÓN

Construyendo historias, creando hogares



Vivienda 2D Bloque 1. Planta Baja. Nº 3

SUPERFICIES ÚTILES

Superficie ÚTIL vivienda	72.51 m ²
Superficie ÚTIL terraza	14.51 m ²

Superficie ÚTIL total (viv+terrazza)	87.02 m ²
--------------------------------------	----------------------

SUPERFICIES CONSTRUIDAS

Superficie CONSTRUIDA vivienda	82.11 m ²
Superficie CONSTRUIDA terraza	15.49 m ²

Superficie CONSTRUIDA total (viv+terrazza)	97.60 m ²
--	----------------------

Superficie CONSTRUIDA vivienda con zonas comunes (sin terraza)	90.76 m ²
---	----------------------

Advertencia legal: El presente documento (plano) no es definitivo. Se ha elaborado conforme al anteproyecto del edificio, por lo que puede sufrir modificaciones como consecuencia de la tramitación de la licencia de obras, o por cualquier tipo de exigencias técnicas o legales, o como consecuencia del desarrollo de la obra. Todo el mobiliario, en especial el de cocina y baños, están dibujados como ejemplos de distribución. Solo se entregará el mobiliario o electrodomésticos que se especifiquen en la memoria comercial definitiva.
Es un plano meramente informativo sin contenido contractual.

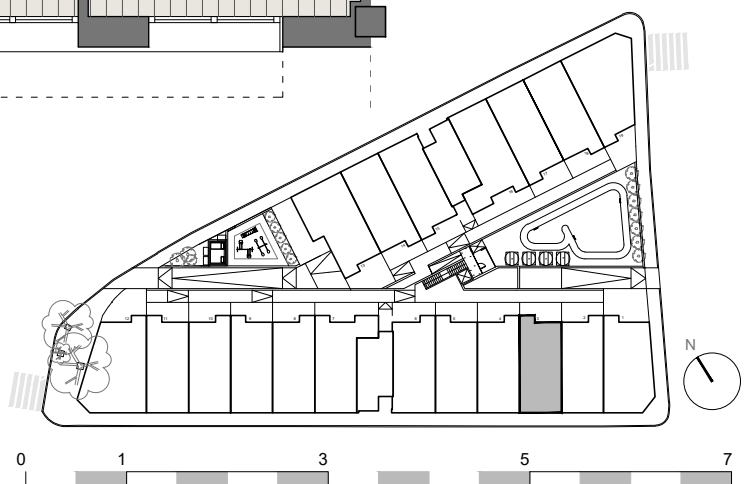

e= 1/75 ESCALA GRÁFICA